

ALL' ACI DI BARI
ALLA CENTRALE OPERATIVA 118 BARI-BAT
ALL' OSPEDALE DELLA MURGIA "FABIO PERINEI"
SPETT.LE 7 REGGIMENTO BERSAGLIERI
ALLA SELET SRL
AL COMANDO PROVINCIALE CARABINIERI BARI
ALLA STAZIONE CARABINIERI GRAVINA IN PUGLIA
AL COMUNE DI ALTAMURA
AL COMUNE DI GRAVINA IN PUGLIA
ALLA CITTA' METROPOLITANA DI BARI
AL COMANDO DI POLIZIA STRADALE DI BARI
ALLA POLIZIA LOCALE DI ALTAMURA
ALLA POLIZIA LOCALE DI GRAVINA IN PUGLIA
ALLA PREFETTURA DI BARI
ALLA QUESTURA DI BARI
ALLA REGIONE PUGLIA ASSESSORATO AI TRASPORTI
AL COMANDO VIGILI DEL FUOCO DI BARI
AI VIGILI DEL FUOCO DISTACCAMENTO DI ALTAMURA
AL ANAS - SORV - GRUOSSO
AL ANAS - SORV - LORUSSO
ALL' ANAS - TRASPORTI ECCEZIONALI
AL CCISS
AL CENTRO A AGR BARI
AL CENTRO A - NUCLEO D AGR BARI
ALLA DIREZIONE CENTRALE ANAS RELAZIONI ESTERNE SERVIZIO STAMPA
ALLA SEGRETERIA ST-PUGLIA

OGGETTO

Cantiere - Gestione impianti tecnologici

*** Tratta SS 96 BARESE dal km 67+900 al km 73+000, Esercitazione in galleria, Provvedimenti: chiusura al traffico, senso unico alternato mediante impianto semaforico**

Struttura Territoriale Puglia

Viale L. Einaudi, 15 - 70125 Bari - T [+39] 0805091111 - F [+39] 0805091437
Pec anas.puglia@postacert.stradeanas.it - www.stradeanas.it

Anas S.p.A. - Gruppo Ferrovie dello Stato Italiane

Società con socio unico soggetta all'attività di direzione e coordinamento di Rete Ferroviaria Italiana S.p.A. e concessionaria ai sensi del D.L. 138/2002 (convertito con L. 178/2002)

Sede Legale: Via Monzambano, 10 - 00185 Roma - T [+39] 06 44461 - F [+39] 06 4456224

Pec anas@postacert.stradeanas.it

Cap. Soc. € 2.269.892.000,00 - Iscr. R.E.A. 1024951 - P.IVA 2133681003 - C.F. 80208450587



Esercitazione in Galleria Salsa (Variante di Gravina in Puglia) lungo la SS 96 dal km 67+900 al km 73+000.

Con riferimento all'oggetto, si trasmette l'Ordinanza n. **546/2023/BA**

ORDINANZA N. 546/2023/BA

RESPONSABILE STRUTTURA TERRITORIALE

PREMESSO

che l'ANAS deve eseguire l'esercitazione prevista dal DLgs 264/06 all'interno della galleria Salsa, sita sulla SS 96 - Variante di Gravina in Puglia dal km 69+960 al km 70+684.

VISTO

- il DLgs 264 del 2006 "Attuazione della direttiva 2004/54/CE in materia di sicurezza per le gallerie della rete stradale transeuropea."
- il D.Lgs n. 285 del 30/04/1992;
- il Regolamento di esecuzione approvato con DPR del 16/12/1992 n. 495;
- il D.M. del 10/07/2002 contenente il "disciplinare tecnico relativo agli schemi segnaletici, differenziati per categoria di strada, da adottare per il segnalamento temporaneo";
- il decreto Interministeriale 04/03/2013 recante i "criteri generali di sicurezza relativi alle procedure di revisione, integrazione e apposizione della segnaletica stradale destinata alle attività lavorative che si svolgono in presenza di traffico veicolare";
- i pareri favorevoli del Centro di Manutenzione, del RAGR e del RSG;

- La procura del 20/07/2023, repertorio n. 87657

SENTITO

- Il parere favorevole Responsabile Unico Procedimento

ORDINA

* senso unico alternato mediante impianto semaforico, chiusura al traffico su SS 96 BARESE dal km 67+900 al km 73+000, Esercitazione in galleria, a partire dall'11/12/2023 fino al 12/12/2023 nella fascia oraria dalle 08:00 alle 16:00 il lunedì, martedì; mercoledì 13/12/2023 nella fascia oraria dalle 08:00 alle 14:00; interesserà tutti gli utenti.

Dal giorno 11/12/2023 al 12/12/2023 dalle ore 08:00 alle ore 16:00 l'istituzione del senso unico alternato mediante impianto semaforico in corrispondenza della Galleria Salsa per la verifica degli impianti tecnologici

propedeutica all'esercitazione;

Per il giorno 13/12/2023 dalle ore 08:00 alle ore 14:00, per dare esecuzione all'esercitazione, la chiusura al traffico della SS 96 dal km 67+900 (Svincolo di Gravina Ovest) al km 73+000 (Svincolo di Gravina Est) per tutti i veicoli in maniera continuativa con disposizione in loco della segnaletica stradale del percorso alternativo, come prevista dal CdS;

Tutta la segnaletica, inclusa quella di preavviso con l'indicazione dei percorsi alternativi ed obbligatori, dovrà essere conforme a quanto previsto dal Codice della Strada e dal Decreto Ministero delle Infrastrutture e dei Trasporti del 22 luglio 2002, e dovrà essere apposta e mantenuta costantemente in efficienza dal RTI SELET S.R.L. Mandataria - F.LLI BONANNO S.R.L. Mandante - SUD SEGNALE S.R.L., che resta unico responsabile, sia in sede civile che penale per danni arrecati a terzi e cose in dipendenza di difetto o inefficienza della segnaletica sollevando l'ANAS S.p.A. ed il personale da essa dipendente da qualsiasi pretesa e molestia anche giudiziaria. La suddetta impresa ha inoltre comunicato che il Responsabile del Cantiere e della segnaletica di cui alla presente ordinanza è il Sig. Giuliano Fabiani cell. 3896909859. La presente Ordinanza sarà resa nota al pubblico con l'installazione della prescritta segnaletica, con modalità e responsabilità di cui sopra. È fatto obbligo inoltre al R.T.I. TI SELET S.R.L. Mandataria - F.LLI BONANNO S.R.L. Mandante - SUD SEGNALE S.R.L., della sorveglianza della suddetta segnaletica, di regolare il traffico con idoneo personale tecnico secondo le norme previste dal Nuovo Codice della Strada e dal relativo regolamento d'attuazione. Con la presente si trasferisce all'R.T.I. esecutore il tratto di strada interessato dall'ordinanza, e restano a carico dell'appaltatore tutti gli obblighi di custodia e sorveglianza previsti dal contratto, dagli atti ad esso allegati e dalla vigente normativa. Sono incaricati di far osservare la presente Ordinanza gli Agenti di cui all'art. 12 del Nuovo Codice della Strada oltre ai preposti ai Lavori.

RESPONSABILE STRUTTURA TERRITORIALE
(VINCENZO MARZI)

TEMPI DI PERCORRENZA

Strada	Km iniziale	Km finale	Direzione	Corsia	Incremento tempi di percorrenza
SS96	67+900	73+000	entrambe		10m

TAVOLA 70

Deviazione obbligatoria per chiusura della strada



TAVOLA 69

Modificata

Deviazione obbligatoria per particolari categorie di veicoli

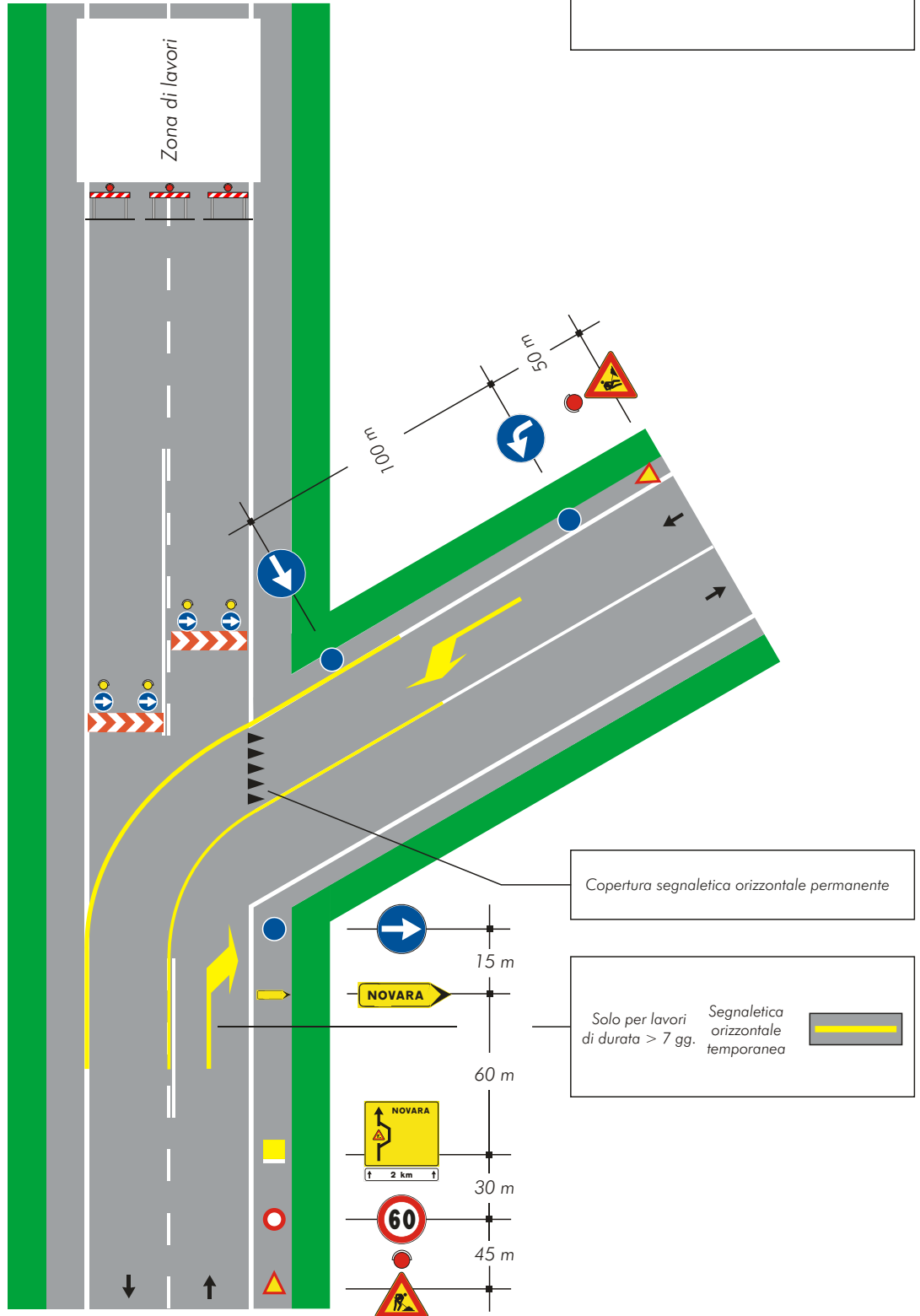