



Comune di Altamura
Città Metropolitana di Bari

P.U.M.S. - Piano Urbano per la Mobilità Sostenibile

(ai sensi del D.M. 04.06.2017 - G.U. n.233 del 05.10.2017 - del D.Lgs n.257 del 16.12.2016 e delle Linee Guida sui Pams della Regione Puglia, approvate con D.G. n. 193 del 20.02.2018 - rif. BURP n. 36 del 12.03.2018)

Committente Comune di Altamura (BA)
RUP arch. Maria Cornacchia

Area Tecnica Progettisti **Timbri e Approvazioni**

ing. Maurizio Difronzo, Direttore Tecnico
ing. Rita Alessandra Aquilino
ing. Stefano Marino
ing. Germana Pignatelli
arch. Giorgia Fiore
arch. Ivan Iosca
ing. Vito Porrelli

Elaborazioni S.r.l.
Via Marco Partenio, 4 - 70024 (BARI)
C.F. - P. IVA 06674860726

TAV. I1
Inquadramento territoriale di Altamura rispetto al P.P.T.R. (Piano Paesaggistico Territoriale Regionale) e del P.A.I (Piano di Assetto Idrogeologico)

Redazione Dicembre 2019

Approvazione Dicembre 2019

Legenda
 Limiti comunali - Altamura
Ambiti Territoriali PPTR
 Alta Murgia



- Legenda**
- 6.1.1 Componenti geomorfologiche**
- UCP - Versanti
 - UCP - Lame e gravine
 - UCP - Doline
 - UCP - Grotte (100m)
 - UCP - Geositi (100m)
 - UCP - Inghiottoi (50m)
 - UCP - Cordoni dunari
- 6.1.2 Componenti idrologiche**
- BP - Territori costieri (300m)
 - BP - Territori contermini ai laghi (300m)
 - BP - Fiumi, torrenti, corsi d'acqua iscritti negli elenchi delle acque pubbliche (150m)
 - UCP - Reticolo idrografico di connessione della R.E.R. (100m)
 - UCP - Sorgenti (25m)
 - UCP - Aree soggette a vincolo idrogeologico



- Legenda**
- 6.3.1 Componenti culturali e insediative**
- BP - Immobili e aree di notevole interesse pubblico
 - BP - Zone gravate da usi civici
 - BP - Zone gravate da usi civici (validate)
 - BP - Zone di interesse archeologico
 - UCP - Città Consolidata
 - UCP - Testimonianza della stratificazione insediativa
 - segnalazioni architettoniche e segnalazioni archeologiche
 - aree appartenenti alla rete dei tratturi
 - aree a rischio archeologico
 - UCP - Area di rispetto delle componenti culturali e insediative (100m - 30m)
 - rete tratturi
 - siti storico culturali
 - zone di interesse archeologico
 - UCP - Paesaggi rurali
- 6.3.2 Componenti dei valori percettivi**
- UCP - Luoghi panoramici
 - UCP - Strade panoramiche
 - UCP - Strade a valenza paesaggistica
 - UCP - Coni visuali

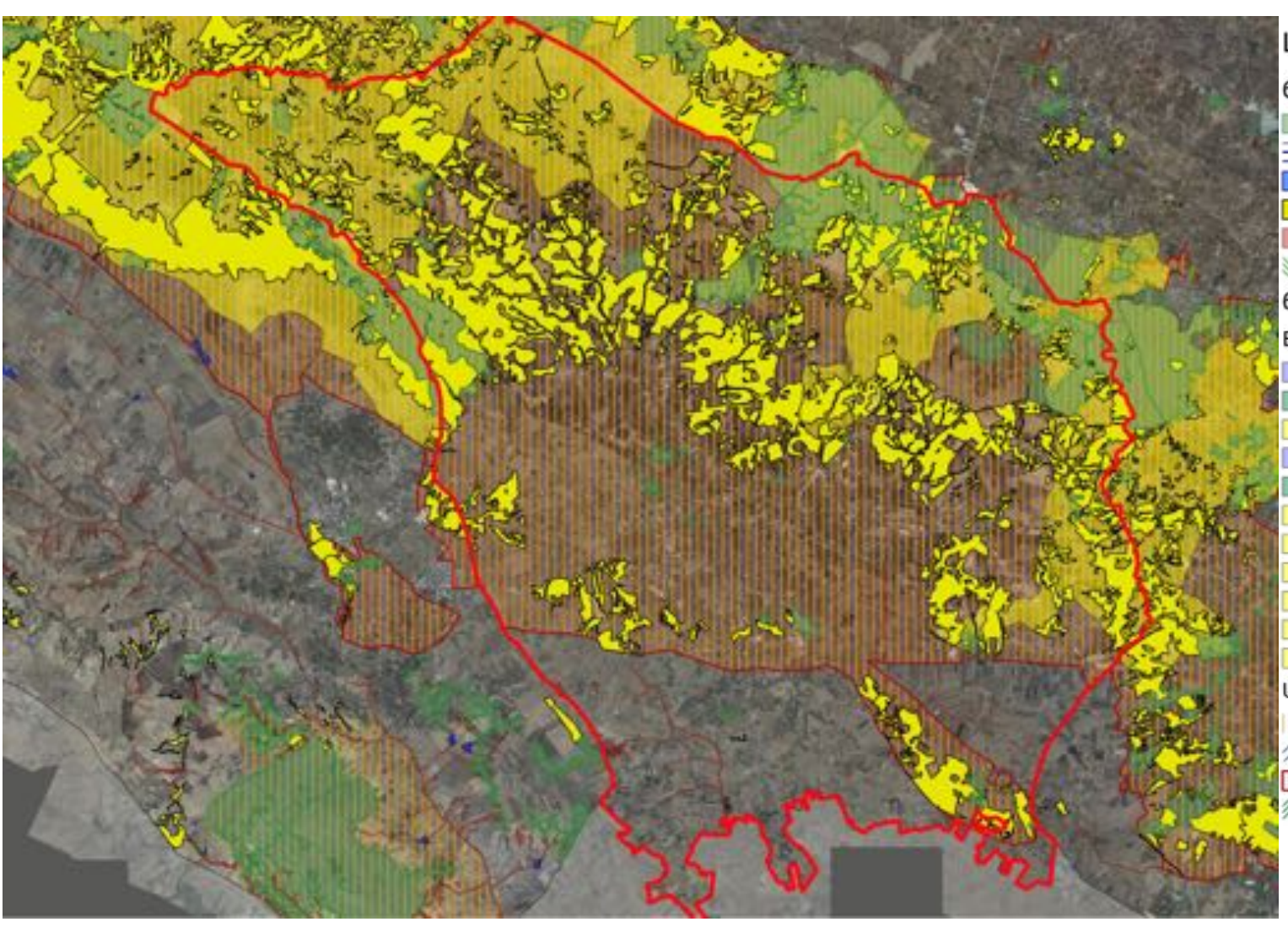

- Legenda**
- 6.2.1 Componenti botanico-vegetazionali**
- BP - Boschi
 - BP - Zone umide Ramsar
 - UCP - Aree umide
 - UCP - Prati e pascoli naturali
 - UCP - Formazioni arbustive in evoluzione naturale
 - UCP - Aree di rispetto dei boschi
- 6.2.2 Componenti delle aree protette e dei siti naturalistici**
- BP - Parchi e riserve**
- Area Naturale Marina Protetta
 - Parco Naturale Regionale
 - Parco Nazionale
 - Riserva Naturale Marina
 - Riserva Naturale Regionale Orientata
 - Riserva Naturale Statale
 - Riserva Naturale Statale Biogenetica
 - Riserva Naturale Statale di Popolamento Animale
 - Riserva Naturale Statale Integrale
 - Riserva Naturale Statale Integrale e Biogenetica
 - Riserva Naturale Statale Orientata e Biogenetica
- UCP - Siti di rilevanza naturalistica**
- SIC
 - SIC MARE
 - ZPS
 - UCP - Aree di rispetto dei parchi e delle riserve regionali (100m)



- Pericolosità e Rischio**
- Peric. Geomorf.**
- media e moderata (PG1)
 - elevata (PG2)
 - elevata (PG3)
- Peric. Idraulica**
- bassa (BP)
 - media (MP)
 - alta (AP)
- Rischio**
- R1
 - R2
 - R3
 - R4

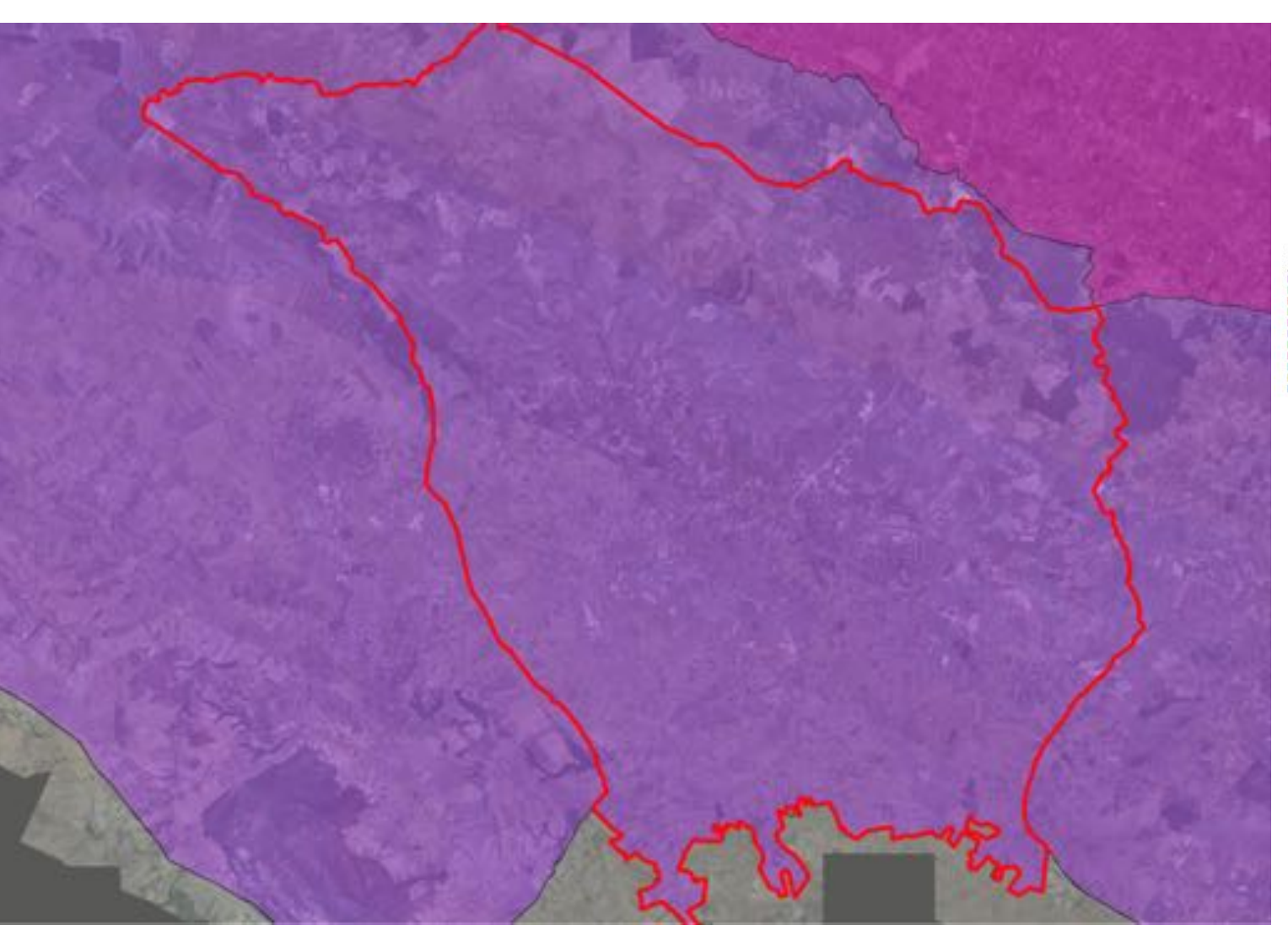

- Legenda**
- Area del Parco
 - Area Naturale Marina
 - Parco Nazionale
 - Riserva Naturale Marina
 - Riserva Naturale Regionale Orientata
 - Riserva Naturale Statale
 - Riserva Naturale Statale Biogenetica
 - Riserva Naturale Statale di Popolamento Animale
 - Riserva Naturale Statale Integrale
 - Riserva Naturale Statale Integrale e Biogenetica
 - Riserva Naturale Statale Orientata e Biogenetica
 - Siti di Rilevanza Naturalistica
 - SIC
 - SIC MARE
 - ZPS
 - UCP - Aree di rispetto dei parchi e delle riserve regionali (100m)



La Rete Natura 2000 istituita con direttiva Europea 92/43/CEE stabilisce:

- SIC, Siti di interesse comunitario;
- ZPS, Zone di protezione speciale,

al fine di garantire la protezione e la conservazione degli habitat e delle specie, animali e vegetali, identificati come prioritari dagli Stati membri dell'Unione Europea